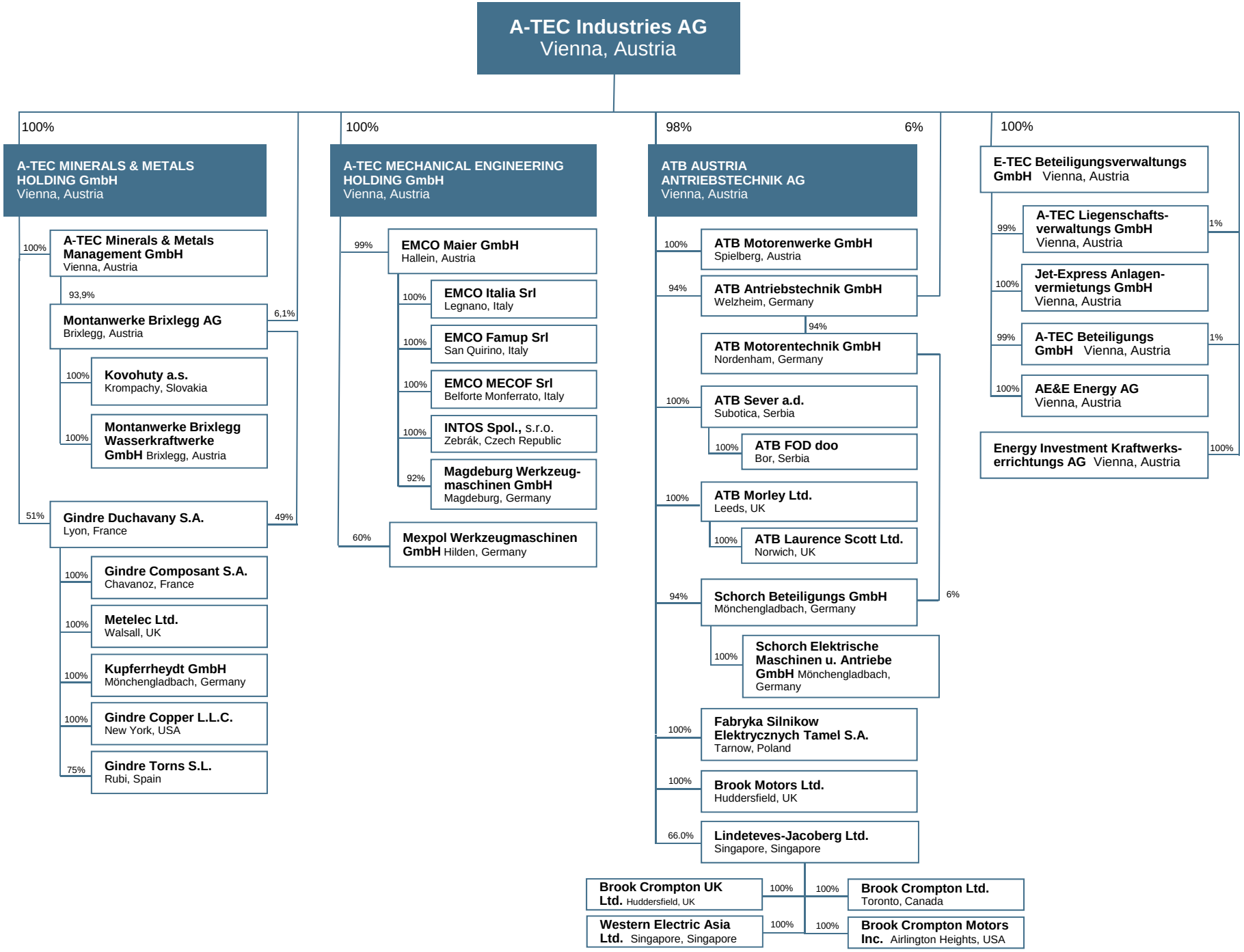
A-TEC Industries AG
Vienna, Austria
100%
A-TEC MINERALS & METALS HOLDING GmbH
Vienna, Austria
100%
A-TEC Minerals & Metals Management GmbH
Vienna, Austria
93,9%
6,1%
Montanwerke Brixlegg AG
Brixlegg, Austria
100%
Kovohuty a.s.
Krompachy, Slovakia
100%
Montanwerke Brixlegg Wasserkraftwerke GmbH Brixlegg, Austria
51%
49%
Gindre Duchavany S.A.
Lyon, France
100%
Gindre Composant S.A.
Chavanoz, France
100%
Metelec Ltd.
Walsall, UK
100%
Kupferrheydt GmbH
Mönchengladbach, Germany
100%
Gindre Copper L.L.C.
New York, USA
75%
Gindre Torns S.L.
Rubi, Spain
100%
A-TEC MECHANICAL ENGINEERING HOLDING GmbH
Vienna, Austria
99%
EMCO Maier GmbH
Hallein, Austria
100%
EMCO Italia Srl
Legnano, Italy
100%
EMCO Famup Srl
San Quirino, Italy
100%
EMCO MECOF Srl
Belforte Monferrato, Italy
100%
INTOS Spol., s.r.o.
Zebrák, Czech Republic
92%
Magdeburg Werkzeugmaschinen GmbH
Magdeburg, Germany
60%
Mexpol Werkzeugmaschinen GmbH Hilden, Germany
98%
6%
ATB AUSTRIA ANTRIEBSTECHNIK AG
Vienna, Austria
100%
ATB Motorenwerke GmbH
Spielberg, Austria
94%
ATB Antriebstechnik GmbH
Welzheim, Germany
94%
ATB Motorentechnik GmbH
Nordenham, Germany
100%
ATB Sever a.d.
Subotica, Serbia
100%
ATB FOD doo
Bor, Serbia
100%
ATB Morley Ltd.
Leeds, UK
100%
ATB Laurence Scott Ltd.
Norwich, UK
94%
Schorch Beteiligungs GmbH
Mönchengladbach, Germany
6%
100%
Schorch Elektrische Maschinen u. Antriebe GmbH Mönchengladbach, Germany
100%
Fabryka Silnikow Elektrycznych Tamel S.A.
Tarnow, Poland
100%
Brook Motors Ltd.
Huddersfield, UK
66.0%
Lindeteves-Jacoberg Ltd.
Singapore, Singapore
Brook Crompton UK Ltd. Huddersfield, UK
100%
100%
Brook Crompton Ltd.
Toronto, Canada
Western Electric Asia Ltd. Singapore, Singapore
100%
100%
Brook Crompton Motors Inc. Airlington Heights, USA
100%
E-TEC Beteiligungsverwaltungs GmbH Vienna, Austria
99%
A-TEC Liegenschafts-verwaltungs GmbH
Vienna, Austria
1%
100%
Jet-Express Anlagen-vermietungs GmbH
Vienna, Austria
99%
A-TEC Beteiligungs GmbH Vienna, Austria
1%
100%
AE&E Energy AG
Vienna, Austria
Energy Investment Kraftwerks-errichtungs AG Vienna, Austria
100%

April 2011